CORPUS in FABULA

Specializzazione

COUNSELING ONLINE E TECNICHE DI COUNSELING DIGITALI

Il percorso che ti aiuta a impostare e condurre interventi di counseling online

Inizio 23-24 settembre 2021
180 ore
Massimo 15 partecipanti

- ✓ **4 moduli** fruibili anche singolarmente
- ✓ **lezioni online** di 2-4 ore teorico- pratiche
- ✓ **tirocinio** finale proposto dalla scuola

- ❑ **community** professionale

- ❑ termine iscrizioni 1 settembre
- ❑ sconto 15% per iscrizioni entro 30 luglio

CORPUS in FABULA

Specializzazione

COUNSELING ONLINE E TECNICHE DI COUNSELING DIGITALI

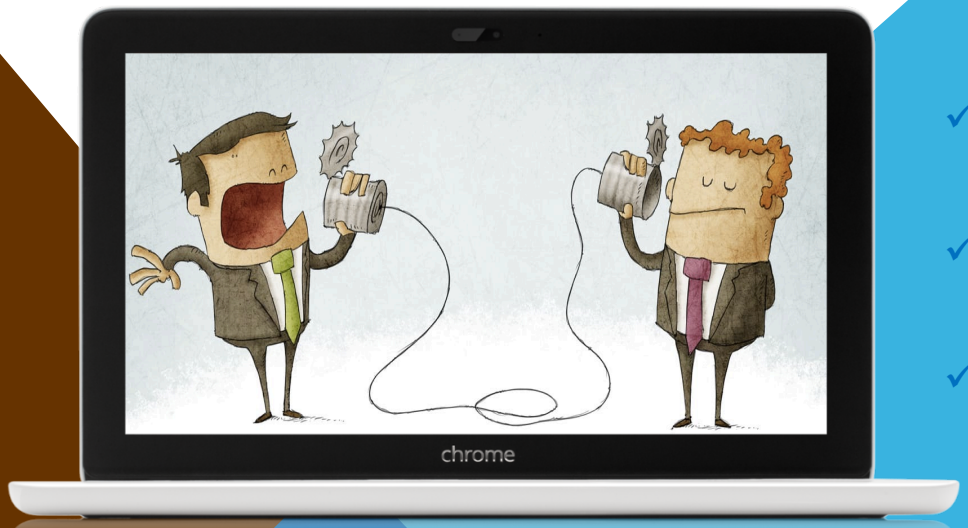

Per informazioni e iscrizioni: clicca QUI

- ✓ **I modulo** Strumenti digitali e relazioni. Lo sviluppo delle relazioni interpersonali attraverso (e nonostante) ***– 72 ore***
- ✓ **II modulo** Digitale e promozione attività. Immagine e brand personale ***– 18 ore***
- ✓ **III modulo** Il counseling on line. Come adattare le tecniche di counseling ai nuovi contesti di incontro ***– 76 ore***
- ✓ **IV modulo** Dialoghi ed aule digitali: come rendere efficace la comunicazione ***– 10 ore***

TIROCINIO counseling online con possibilità di avviare collaborazioni professionali

- ❑ corso di specializzazione riconosciuto da AssoCounseling **180 crediti formativi (CUR-3380-2021)**

CORPUS in FABULA

PERCHE' SCEGLIERE QUESTO CORSO

COUNSELING ONLINE E TECNICHE DI COUNSELING DIGITALI

- rivolto a **counselor** che desiderino acquisire dimestichezza con la comunicazione e la relazione digitale, che ti permette di confrontarti con professionisti tuoi pari
- creato per favorire le occasioni di **networking e di collaborazione**, che stimolano l'entusiasmo e la creazione di una **community** in cui potrai condividere esperienze e progetti
- studiato su competenze **trasversali**, che quindi potrai applicare in ogni settore
- completato da un **tirocinio** che ti viene proposto dalla scuola stessa, a meno che tu abbia una proposta alternativa, che ti offre sia la concretezza di metterti alla prova che di proseguire con una collaborazione

Il corso ti permetterà di:

- integrare la tua formazione di base con elementi specifici del digitale
- analizzare, progettare e valutare gli interventi da fare online
- acquisire un'adeguata base tecnica e il giusto mindset per padroneggiare nella relazione sia clienti singoli che gruppi, aule a distanza e percorsi digitali
- essere in grado di ascoltare, leggere e decodificare opportunamente, quanto arriva online (live chat, colloquio Zoom, corso Meet, altro)
- acquisire maggiore consapevolezza su come utilizzare la tua immagine personale in modo efficace e personalizzato per la promozione della tua professionalità online (LinkedIn, Facebook, web, ecc.) ed in presenza

CORPUS in FABULA

DOCENZE

COUNSELING ONLINE E TECNICHE DI COUNSELING DIGITALI

- **Chiara Marazzi** responsabile didattica, laureata in scienze dell'educazione, supervisor e trainer counselor, laureata in psicologia e docente presso università Statale. Ha maturato un'esperienza pluriennale in media education, nell'e-learning e ha svolto ricerca internazionale sul tema del web e delle sue potenzialità in ambito educativo e formativo

- ✓ **Anna Maria Angeramo** HR director smart working customer care, ACC executive coach, certificazione ICF, professional advanced counselor, formatrice AIF, founder COUNSELORS ON LINE, certificazione EQ Six Seconds Assessor
- ✓ **Alice Susenna** consulente e trainer, formatrice in counseling con adolescenti e educatori
- ✓ **Silvia Sorelli** consulente d'immagine ambito business.Professional counselor, executive presence and soft skills augmentation expert, docente di consulenza d'Immagine all'Ecole Superieur de Relooking, esperienza ventennale HR manager
- ✓ **Sara Malaguti** imprenditrice digitale, founder Flowerista e Vivarium Creative Lab, esperienza decennale marketing manager, autrice della pubblicazione «Il digitale gentile. La comunicazione digitale ha bisogno di empatia...»
- ✓ **Francesca Mari** esperta di comunicazione digitale, product manager Flowerista, esperienza decennale in azienda nell'area marketing, master in social media communication

CORPUS in FABULA

PROGRAMMI

COUNSELING ONLINE E TECNICHE DI COUNSELING DIGITALI

✓ **I modulo** Lo sviluppo delle relazioni interpersonali attraverso (e nonostante) gli strumenti digitali	❑ Analisi dello sviluppo della tecnologia, l'applicazione e l'influsso della stessa nella vita quotidiana delle persone. Il progresso tecnologico e la distanza dai contatti e dalle relazioni d'aiuto. Il rapporto che abbiamo con gli strumenti online, la relazione online per i giovani, le famiglie, i gruppi amicali, i gruppi di lavoro, ecc.
✓ **II modulo** Digitale e promozione attività. Immagine e brand personale	❑ Analisi delle teorie psicologiche che governano il come i nostri abiti possono influenzare il nostro personal branding. Come promuovere la propria professionalità online (LinkedIn, Facebook, web, ecc.) in modo efficace e personalizzato: identificare il proprio posizionamento ed il target, scegliere fra i vari canali, creare un piano editoriale di contenuti, rudimenti per creare un sito web
✓ **III modulo** Il counseling on line. Come adattare le tecniche di counseling ai nuovi contesti di incontro	❑ Analisi di come si modifica il processo di counseling e le varie tecniche di counseling (costellazioni, genogramma, tecniche teatrali, story-telling, ecc.) e come renderle efficacemente, online. Analisi delle caratteristiche del linguaggio online, verbale, non verbale , paraverbale e scritto. Fondamenti per saper gestire un colloquio on line. ("inviare" comunicazioni *digital speaking* e "ricevere" comunicazioni online. Il setting, la restituzione e la chiusura, aspetti deontologici, legali e contrattuali (privacy, consenso, pagamenti)
✓ **IV modulo** Dialoghi ed aule digitali: come rendere efficace la comunicazione	❑ Analisi e utilizzo degli strumenti tecnici e delle piattaforme online nella relazione d'aiuto. Strumenti sincroni, come Zoom o Skype, sincroni/ asincroni come live chat e whatsapp, e asincroni, come email, foto, tutorial, registrazioni audio e video. Come creare una strategia di lancio per un corso/consulenza online
❑ **tirocinio**	❑ Affiancamento nella gestione ed erogazione di colloqui di counseling online e delle relative comunicazioni tramite vari canali (live chat, sito web, email).

CORPUS in FABULA

TEMPI & DATE

COUNSELING ONLINE E TECNICHE DI COUNSELING DIGITALI

- le lezioni si svolgono alternativamente al giovedi o venerdi pomeriggio (14.30-18.30) o al sabato mattina (09.30-13.30)
- le date del tirocinio vengono concordate con il singolo partecipante

✓ **I modulo** Strumenti digitali e relazioni. Lo sviluppo delle relazioni interpersonali attraverso (e nonostante)	**dal 23/09 al 17/12 2021**
✓ **II modulo** Digitale e promozione attività. Immagine e brand personale	**dal 13/01 al 11/02/2022 oppure dal 25/09 al 06/11/2021**
✓ **III modulo** Il counseling on line. Come adattare le tecniche di counseling ai nuovi contesti di incontro	**dal 17/02 al 12/05/2022**
✓ **IV modulo** Dialoghi ed aule digitali: come rendere efficace la comunicazione	**dal 13 al 27/05/2022 oppure dal 12/11 al 04/12/2021**
❑ **tirocinio**	**dal 28/05/2022**

CORPUS in FABULA

COSTI & MODALITA'

COUNSELING ONLINE E TECNICHE DI COUNSELING DIGITALI

✓ **I modulo** Strumenti digitali e relazioni. Lo sviluppo delle relazioni interpersonali attraverso (e nonostante)	**830€**
✓ **II modulo** Digitale e promozione attività. Immagine e brand personale	**240€**
✓ **III modulo** Il counseling on line. Come adattare le tecniche di counseling ai nuovi contesti di incontro	**870€**
✓ **IV modulo** Dialoghi ed aule digitali: come rendere efficace la comunicazione	**150€**
❑ **corso di specializzazione completo dei 4 moduli e tirocinio**	**1,980€**

- ❑ pagamenti rateizzabili, IVA esenti
- ❑ inclusa quota iscrizione annuale all'Associazione La Parola Magica
- ❑ corso di specializzazione riconosciuto da AssoCounseling
- ❑ 180 crediti formativi (CUR-3380-2021)

CORPUS in FABULA

LA SCUOLA

CORPUS IN FABULA

- APPROCCIO BIOSISTEMICO TEATRALE
- TECNICHE CORPOREE ED ESPRESSIVE

www.corpusinfabula.it **c/o La Stecca Via G. De Castilla 26 Milano**

- Corpus In Fabula nasce nel 2008, come scuola di counseling grazie al desiderio di Chiara di lavorare, con un metodo integrato, sulla promozione delle relazioni e delle competenze che le sostengono, nei vari ambiti dell'aiuto, del lavoro e della formazione
- Chiara, laureata in formazione degli adulti e in psicologia, attualmente è supervisor e trainer counselor e si dedica a tempo pieno alla scuola, alla formazione presso enti, organizzazioni e alla professione di counselor ed è titolare di un insegnamento sul tema della mortalità perinatale in Università Statale corso di Laurea in Ostetricia
- Nel 1998 conosce la biosistemica con Maurizio Stupiggia e successivamente partecipa ad una formazione biosistemica con Jerome Liss fondatore di questa metodologia. Nel 2008 fonda la scuola proponendo l'integrazione della biosistemica con le pratiche teatrali, in specifico del teatro sociale
- Nel 2017 la scuola Corpus in Fabula si arricchisce di un'ulteriore sede a Brescia
- Fra le eccellenze della scuola citiamo la fondazione nel 2015 del gruppo Alchimia per il lutto perinatale per sensibilizzare l'ambito sanitario e sostenere i genitori, da cui l'organizszazione nel 2018 due importanti convegni sul tema all'Ospedale di Niguarda (ECM a 250 operatori sanitari) e alla Clinica Mangiagalli (ECM a 100 operatori sanitari)
- Ad oggi la scuola è rimasta "artigianale", anteponendo sempre la centralità del rapporto umano. Programmi e proposte vengono pensate e realizzate sulla base delle reali esigenze di ogni specifico gruppo di corsisti. I tirocini sono seguiti con grande attenzione e realizzati a partire da progetti che la scuola stessa propone

DICONO DI NOI

- "ho capito che avevo imparato cose di valore quando me le hanno riconosciute senza sapere che io avessi fatto il percorso di counseling"
- "ho applicato l'approccio sistemico nella gestione del condominio in cui vivo con incredibile successo"